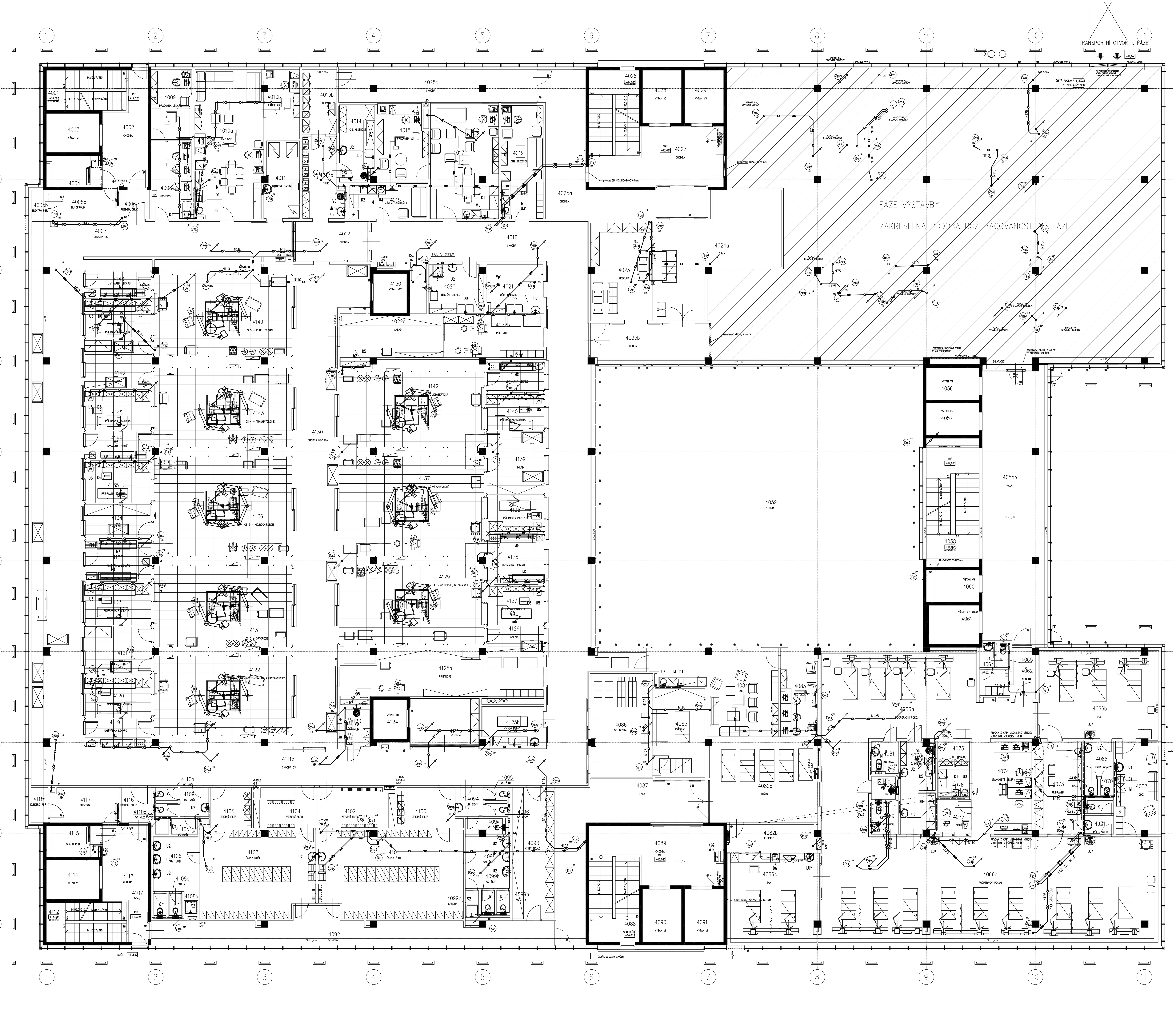

LEGENDA MÍSTNOSTÍ 4.NP

Č.M.	NÁZEV MÍSTNOSTI	PLOCHA (M2)	DRUH PODLAHY	
4001	SCHODIŠTĚ	13,6	TERACO	T01/T02
4002	CHODBA	19,5	TERACO	T10
4003	VÝTAH V1-PERSONÁL	8,9	-	-
4004	SLABOPROUD	7,2	PVC ANTISTATIK	P10
4005a	SILNOPROUD	8,8	BETON + NÁTĚR	B10
4005b	ELEKTRO PBŘ	2,2	BETON + NÁTĚR	B10
4006	PŘEDSÍŇ CHUC	3,6	PVC	P11a
4007	CHODBA OPERAČNÍCH SÁLŮ	158,8	PVC	P11a
4008	PROTOKOL	13,6	PVC	P14
4009	PRACOVNA LÉKAŘE	12,6	PVC	P14
4010a	DENNÍ MÍST. ZAM. SZP	44,8	PVC	P14
4010b	KANCELÁŘ	10,4	PVC	P14
4011	TKÁŇOVÁ BANKA	11,7	PVC	P11a
4012	CHODBA	12,5	PVC	P11a
4013a	ÚKLID	13,7	KERAMICKÁ DLAŽBA	D10
4013b	ODPADY	9,8	PVC	P11a
4014	ČISTÍCÍ MÍSTNOST	11,8	PVC	P11a
4015	ZÁZEMÍ SANITÁRKY	11,6	PVC	P14
4016	CHODBA	111,6	PVC	P11a
4017	DENNÍ MÍSTNOST ZAMĚST.	33,6	PVC	P14
4018	PRACOVNA VS	16,6	PVC	P14
4019	DMZ ZŘÍZENCI	21,3	PVC	P14
4020	PŘÍRUČNÍ STERILIZACE	11,9	PVC	P11a
4021	OČISTA DESEK	12,6	PVC PROTISKLUZNÉ	P15
4022a	SKLAD	17,9	PVC	P11a
4022b	PŘÍSTROJE	19,3	PVC	P11a
4023	PŘEKLAD	26,7	PVC	P11a
4024a	LŮŽKA	46,2	PVC	P11a
4024b	SKLAD	16,1	PVC	P11a
4025a	CHODBA	43,1	PVC	P12
4025b	CHODBA	28,5	PVC	P12
4026	SCHODIŠTĚ	18,3	TERACO	T01/T02
4027	CHODBA	28,3	TERACO	T10
4028	VÝTAH V2-ODPAD	8,9	-	-
4029	VÝTAH V3-PACIENT	8,9	-	-
4030	CHODBA	17,4	PVC	P11a
4031	FILTR- ODVOZ MATERIÁLU	5,4	PVC	P11a
4032	ODPADY, ŠPIN. PRÁDLO	6,9	PVC	P11a
4033	ÚKLID	5,0	KERAMICKÁ DLAŽBA	D10
4034	ČISTÍCÍ MÍSTNOST	7,8	PVC	P11a
4035a	CHODBA	114,2	PVC	P11a
4035b	CHODBA	19,6	PVC	P11a
4036	PŘEDSÍŇ WC+SPRCHA	5,0	KERAMICKÁ DLAŽBA	D11
4037	WC	1,4	KERAMICKÁ DLAŽBA	D10
4038	PREPARÁTOVNA	7,8	PVC	P11a
4039	DENNÍ MÍSTNOST ZAMĚST.	25,7	PVC	P14
4040	STANIČNÍ SESTRA	4,4	PVC	P14
4041	PROTOKOL	7,5	PVC	P11a
4042	OVLADOVNA	23,4	PVC EL. VODIVÉ	P11
4043	SILNOPROUD	9,2	PVC EL. VODIVÉ	P11
4044	OPERAČNÍ SÁL-ROBOTIC.	78,8	PVC EL. VODIVÉ	P11
4045	OPERAČNÍ SÁL 10	36,8	PVC EL. VODIVÉ	P11
4046	OPERAČNÍ SÁL 9	36,8	PVC EL. VODIVÉ	P11
4047	UMÝVÁRNA LÉKAŘŮ	7,3	PVC	P11a
4048	PŘÍPRAVA PACIENTA	11,8	PVC EL. VODIVÉ	P11
4049	SKLAD	10,1	PVC	P11a
4050	UMÝVÁRNA LÉKAŘŮ	6,4	PVC	P11a
4051	PŘÍPRAVA PACIENTA	11,6	PVC EL. VODIVÉ	P11
4052	UMÝVÁRNA LÉKAŘŮ	6,8	PVC	P11a
4053	PŘÍPRAVA PACIENTA	12,4	PVC EL. VODIVÉ	P11
4054	SKLAD	15,4	PVC	P11a
4055a	PŘEDSÍŇ CHUC	1,8	TERACO	T10
4055b	HALA	85,6	TERACO	T10
4056	VÝTAH V4	7,4	-	-
4057	VÝTAH V5	7,4	-	-
4058	SCHODIŠTĚ	19,1	TERACO	T01/T02
4059	ATRIUM	386,1	-	-
4060	VÝTAH V6	7,4	-	-
4061	VÝTAH V7-JÍDLO	8,9	-	-
4062	CHODBA	5,3	PVC	P11a
4063	ŠATNA	3,5	PVC	P11a
4064	PŘEDSÍŇ WC	1,5	KERAMICKÁ DLAŽBA	D10
4065	WC	1,3	KERAMICKÁ DLAŽBA	D10
4066a	POOPERAČNÍ POKOJ	246,4	PVC EL. VODIVÉ	P11
4066b	BOX	46,3	PVC EL. VODIVÉ	P11
4066c	BOX	36,9	PVC EL. VODIVÉ	P11
4067	DENNÍ MÍSTNOST ZAMĚST.	17,0	PVC	P14
4068	PŘEDSÍŇ WC PERS.-ŽENY	4,5	KERAMICKÁ DLAŽBA	D10
4069	WC PERSONÁL-ŽENY	1,0	KERAMICKÁ DLAŽBA	D10
4070	WC PERSONÁL-ŽENY II.	1,0	KERAMICKÁ DLAŽBA	D10
4071	PŘEDSÍŇ WC PERS.-MUŽI	2,1	KERAMICKÁ DLAŽBA	D10
4072	WC PERSONÁL-MUŽI	1,6	KERAMICKÁ DLAŽBA	D10
4073	PŘÍPRAVNA	19,3	PVC	P11a
4074	STANOVIŠTĚ SESTRY	25,0	PVC EL. VODIVÉ	P11
4075	ŠPINAVÉ PRÁDLO	3,6	PVC	P11a
4076	ČAJOVÁ KUCHYŇ	3,9	PVC	P11a
4077	LÉKAŘ	4,3	PVC	P11a
4078	ČISTÍCÍ MÍSTNOST	13,0	PVC	P11a
4079	WC-ŽENY	3,7	KERAMICKÁ DLAŽBA	D10
4080	ÚKLID	2,2	KERAMICKÁ DLAŽBA	D10
4081	WC-MUŽI	3,7	KERAMICKÁ DLAŽBA	D10
4082a	LŮŽKA	38,0	PVC	P11a
4082b	ELEKTRO	10,0	BETON + NÁTĚR	B10
4083	PROTOKOL	13,7	PVC	P14
4084	DENNÍ MÍSTNOST ZAMĚST.	33,5	PVC	P14
4085	PŘEKLAD	19,6	PVC	P11a
4086	OP. DESKY	28,4	PVC	P11a
4087	HALA	43,0	PVC	P12
4088	SCHODIŠTĚ	18,3	TERACO	T01/T02
4089	CHODBA	27,9	TERACO	T10
4090	VÝTAH V9-ODPAD	8,9	-	-
4091	VÝTAH V8-PACIENT	8,9	-	-
4092	CHODBA	41,8	PVC	P11a
4093	ČISTÝ SKLAD	24,1	PVC	P11a
4094	UMÝVÁRNA ŽENY	3,2	KERAMICKÁ DLAŽBA	D10
4095	WC-ŽENY	1,3	KERAMICKÁ DLAŽBA	D10
4096	WC-ŽENY	1,4	KERAMICKÁ DLAŽBA	D10
4097	WC-ŽENY	2,8	KERAMICKÁ DLAŽBA	D10
4098	UMÝVÁRNA ŽENY	10,1	PVC PROTISKLUZNÉ	P15
4099a	WC-ŽENY	1,3	PVC PROTISKLUZNÉ	P15
4099b	WC-ŽENY	1,3	PVC PROTISKLUZNÉ	P15
4099c	SPRCHA ŽENY	1,5	PVC PROTISKLUZNÉ	P15
4100	ZPĚTNÝ FILTR	10,0	PVC	P11a
4101	ŠATNA ŽENY	54,6	PVC	P11a
4102	VSTUPNÍ FILTR	13,2	PVC	P11a
4103	ŠATNA MUŽI	43,3	PVC	P11a
4104	VSTUPNÍ FILTR	8,7	PVC	P11a
4105	ZPĚTNÝ FILTR	7,2	PVC	P11a
4106	UMÝVÁRNA MUŽI	10,8	PVC PROTISKLUZNÉ	P15
4107	WC-MUŽI	1,3	PVC PROTISKLUZNÉ	P15
4108a	WC-MUŽI	1,4	PVC PROTISKLUZNÉ	P15
4108b	SPRCHA MUŽI	1,5	PVC PROTISKLUZNÉ	P15
4109	WC-MUŽI	3,7	KERAMICKÁ DLAŽBA	D10
4110a	WC-MUŽI	1,4	KERAMICKÁ DLAŽBA	D10
4110b	WC-MUŽI	1,4	KERAMICKÁ DLAŽBA	D10
4110c	WC-MUŽI	1,9	KERAMICKÁ DLAŽBA	D10
4111a	CHODBA OPERČ. SÁLŮ	114,2	PVC	P11a
4111b	CHODBA	13,5	PVC	P11a
4112	SCHODIŠTĚ	13,6	TERACO	T01/T02
4113	CHODBA	19,5	TERACO	T10
4114	VÝTAH V10-PERSONÁL	8,0	-	-
4115	SLABOPROUD	7,2	PVC ANTISTATIK	P10
4116	PŘEDSÍŇ CHUC	4,6	PVC	P11a
4117	ELEKTRO	10,6	BETON + NÁTĚR	B10
4118	ELEKTRO PBŘ	2,7	BETON + NÁTĚR	B10
4119	UMÝVÁRNA LÉKAŘŮ	7,9	PVC	P11a
4120	PŘÍPRAVNA PACIENTA	12,0	PVC EL. VODIVÉ	P11
4121	SKLAD	14,4	PVC	P11a
4122	OPERAČNÍ SÁL-1	45,8	PVC EL. VODIVÉ	P11
4123	ÚKLID	4,9	KERAMICKÁ DLAŽBA	D10
4124	VÝTAH V11	6,7	-	-
4125a	PŘÍSTROJE	37,3	PVC	P11a
4125b	OČISTA DESEK	12,3	PVC PROTISKLUZNÉ	P15
4126	SKLAD	7,0	PVC	P11a
4127	PŘÍPRAVA PACIENTA	8,9	PVC EL. VODIVÉ	P11
4128	UMÝVÁRNA LÉKAŘŮ	13,1	PVC	P11a
4129	OPERAČNÍ SÁL 6	46,0	PVC EL. VODIVÉ	P11
4130	CHODBA NEČISTÁ	100,1	PVC	P11a
4131	OPERAČNÍ SÁL 2	46,1	PVC EL. VODIVÉ	P11
4132	PŘÍPRAVNA PACIENTA	12,2	PVC EL. VODIVÉ	P11
4133	UMÝVÁRNA LÉKAŘŮ	11,3	PVC	P11a
4134	SKLAD	10,3	PVC	P11a
4135	PŘÍPRAVNA PACIENTA	12,0	PVC EL. VODIVÉ	P11
4136	OPER. SÁL 3	59,8	PVC EL. VODIVÉ	P11
4137	OPERAČNÍ SÁL 7	61,8	PVC EL. VODIVÉ	P11
4138	PŘÍPRAVNA PACIENTA	8,9	PVC EL. VODIVÉ	P11
4139	SKLAD	15,6	PVC	P11a
4140	PŘÍPRAVNA PACIENTA	9,1	PVC EL. VODIVÉ	P11
4141	UMÝVÁRNA LÉKAŘŮ	6,1	PVC	P11a
4142	OPERAČNÍ SÁL 3	46,1	PVC EL. VODIVÉ	P11
4143	OPERAČNÍ SÁL 4	43,8	PVC EL. VODIVÉ	P11
4144	UMÝVÁRNA LÉKAŘŮ	7,2	PVC	P11a
4145	PŘÍPRAVNA PACIENTŮ	12,3	PVC EL. VODIVÉ	P11
4146	SKLAD	14,2	PVC	P11a
4147	PŘÍPRAVNA PACIENTA	12,0	PVC	P11a
4148	UMÝVÁRNA LÉKAŘŮ	6,7	PVC	P11a
4149	OPERAČNÍ SÁL 5	48,1	PVC EL. VODIVÉ	P11
4150	VÝTAH V12	6,4	-	-

LEGENDA :

- PŘIPOJOVACÍ POTRUBÍ KANALIZACE
- KANALIZAČNÍ POTRUBÍ HT, KG
- KANALIZAČNÍ POTRUBÍ NEREZOVÝ SYSTÉM
- KANALIZAČNÍ POTRUBÍ PPR-ODVOD KONDENZÁTU
- STOUPAČKY KANALIZACE
- U — POPIS ZAŘIZOVACÍCH PŘEDMĚTŮ

NA ODPADNÍ POTRUBÍ, KTERÉ BUDE SLOUŽIT JAKO PŘÍPRAVA PRO II.FÁZI, BUDE V MÍSTECH UVAŽOVANÝCH PŘIPOJOVACÍCH POTRUBÍ VLOŽENA ODBOČKA. ODBOČKA SE ZAZÁTKUJE. VE II.FÁZI BUDE K TĚMTO ODBOČKÁM NAPOJENO PŘIPOJOVACÍ POTRUBÍ.

± 0.0 = 235,000

ČÍSLO PARÉ

D1.01 CENTRÁLNÍ URGENTNÍ PŘÍJEM
D1.01.4e ZDRAVOTNĚ TECHNICKÉ INSTALACE

TENTO VÝKRES A JEHO DETAILY JSOU MAJETKEM ZHOTOVITELE A NESMÍ BÝT POUŽIT CELÝ ANI Z ČÁSTI BEZ JEHO PÍSEMNÉHO SOUHLASU (DLE ZÁKONA Č. 121/2000 Sb.).

ZPRACOVATEL DÍLČÍ ČÁSTI: Technika budov, s.r.o., Křenová 42, 602 00 Brno		
VEDOUCÍ PROJEKTANT	VYPRACOVAL	KONTROLOVAL
ING. HELENA WERZBICKÁ	ING. KATEŘINA KRÁLOVÁ	ING. HELENA WERZBICKÁ

Technika budov, s.r.o.
Křenová 42
602 00 BRNO

GENERÁLNÍ PROJEKTANT: ATELIER PENTA v.o.s., Mrštíkova 12, 586 01 Jihlava	
VEDOUCÍ PROJEKTANT	HLAVNÍ INŽENÝR PROJEKTU
ING.ARCH. JAROMÍR HOMOLKA, CSc.	ING. VIKTOR ŠLAPAL
INVESTOR: Pardubický kraj, Komenského náměstí 125, 532 11 Pardubice	

Mrštíkova 12, 586 01, Jihlava
tel.: +420 567 312 451-4, fax: +420 567 3124 55

NÁZEV AKCE:
NPK a.s., PARDUBICKÁ NEMOCNICE
VÝSTAVBA PAVILONU CUP S CENTRALIZACÍ AKUTNÍCH PROVOZŮ

VÝKRES
PŮDORYS 4.NP KANALIZACE – FÁZE I.

FORMÁT	15x A4
DATUM	8 / 2020
STUPEŇ	DPS
ZAK. ČÍSLO	A 06-18-SP
MĚŘÍTKO	Č. VÝKRESU
1 : 75	D1.01.4e-09/I